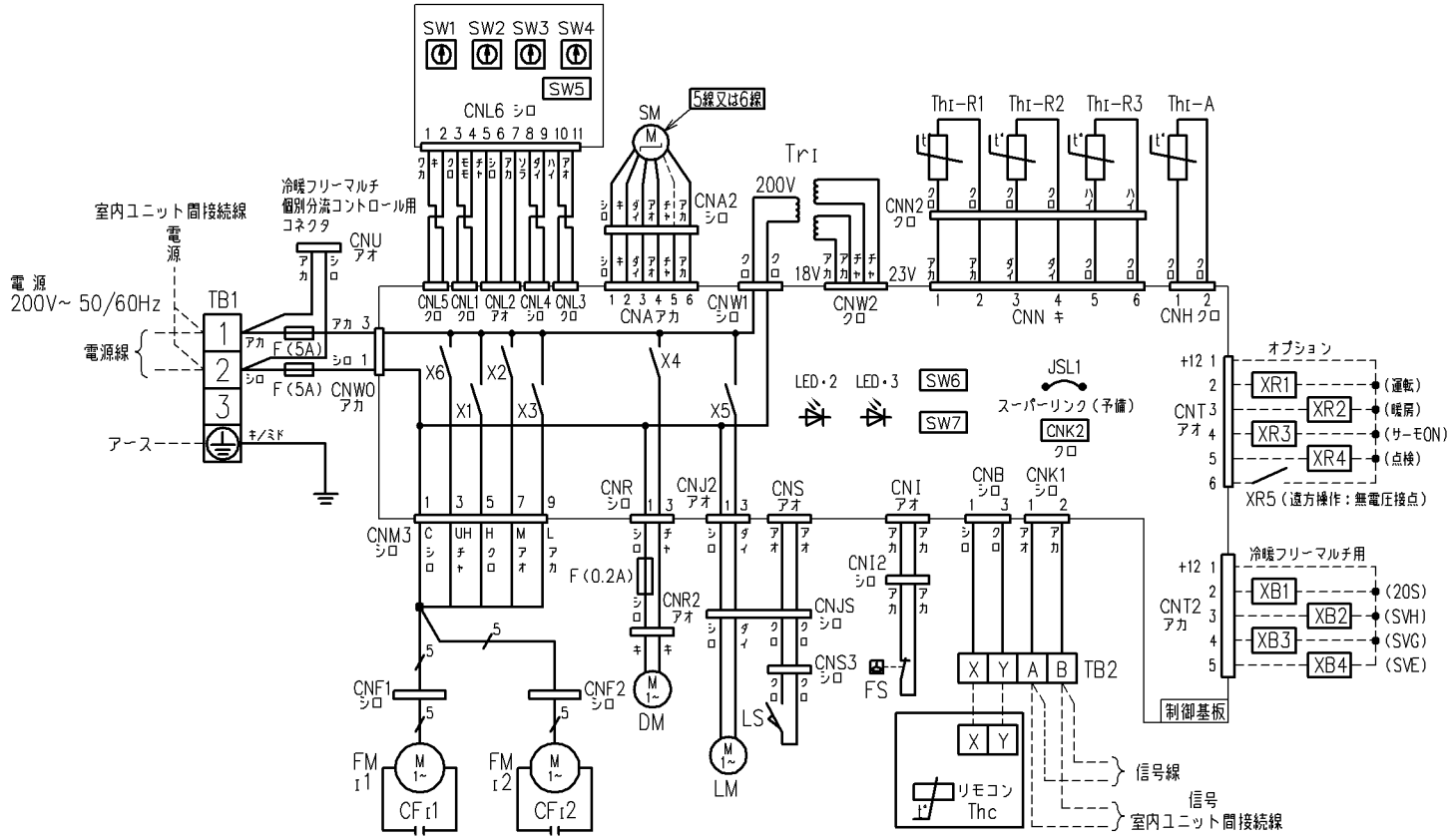

CFI1,2	FMI用コンデンサ
CNA~Z	コネクタ(口印)
DM	ドレンモータ
F	ヒューズ
FMI1,2	ファンモータ(サーモ付)
FS	フロートスイッチ
JSL1	スーパーリンク(予備)切換
LED・2	表示灯(緑ーマイコン正常表示)
LED・3	表示灯(赤ー点検表示)
LM	ルーバモータ
LS	ルーバスイッチ
SM	ステッピングモータ(電子膨張弁用)
SW1	室内アドレスNo.10の位
SW2	室内アドレスNo.1の位
SW3	室外アドレスNo.10の位
SW4	室外アドレスNo.1の位
SW5-1	スーパーリンク自動判定/旧固定
SW5-2	室内アドレスNo.100の位
SW6	機種容量切換
SW7-1	運転チェック/ドレン試運転
TB1	端子台(電源)(口印)
TB2	端子台(通信)(口印)
Thc	リモコン付属サーミスタ
ThI-A	吸込空気センサー
ThI-R1,2,3	熱交センサー
TrI	トランス
X1~3,6	FM用リレー
X4	DM用リレー
X5	LM用リレー
■印	閉端接続子

記事 1.---は現地配線を示します。
2.TB1は強電用端子台(電源線)、TB2は弱電用端子台(リモコン線、信号線)です。
3.室内外接続線(信号線)及び室内ユニット間接続線(信号線)は0.75~2mm² X2心を使用してください。
4.リモコン配線は0.3mm² X2心を使用してください。
延長距離が100mを超える場合の仕様についてはリモコン<納入仕様書>をご覧ください。
5.リモコン配線、信号線は電源線や他の動力線と並行配列しないでください。

適用機種	FDTSP713LX,713LXD		
形式 FDTS	パネル TS-PSA-39W		
発行者 小林	名称 室内機配線図(WIRING)		
091026	図番 PJC001Z169	訂符 C	葉別 1/1