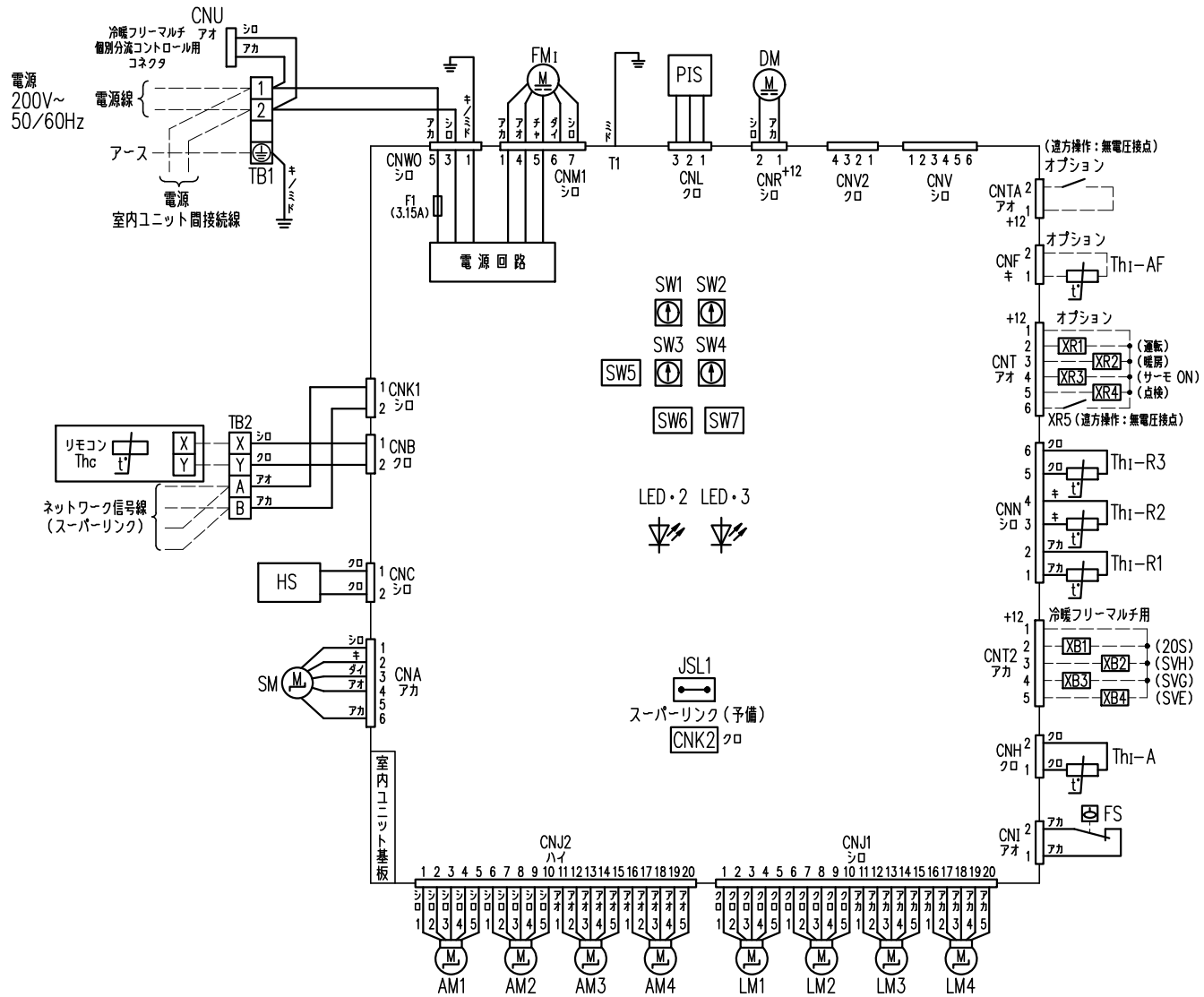

記号説明

記号	名称
AM1~4	エアフレックスモータ
CNA~Z	コネクタ
DM	ドレンポンプモータ
F1	ヒューズ(室内ユニット基板)
FM1	ファンモータ
FS	フロートスイッチ
HS	湿度センサ
JSL1	スーパーリンク(予備)切換
LED・2	表示灯(緑ーマイコン正常表示)
LED・3	表示灯(赤ー点検表示)
LM1~4	ルーバモータ
PIS	人感センサ
SM	ステッピングモータ(電子膨張弁用)
SW1	室内アドレスNo.10の位
SW2	室内アドレスNo.1の位
SW3	室外アドレスNo.10の位
SW4	室外アドレスNo.1の位
SW5-1	スーパーリンク自動判定/旧固定
SW5-2	室内アドレスNo.100の位
SW6	機種容量切替
SW7-1	運転チェック・ドレン試運転
TB1	端子台(電源)(口印)
TB2	端子台(通信)(口印)
Thc	リモコン付属サーミスタ
Th1-A	吸込空気温度センサ
Th1-AF	吹出空気温度センサ
Th1-R1,2,3	熱交温度センサ

記事 1.—— は現地配線を示します。
2.TB1は強電用端子台(電源線)、TB2は弱電用端子台(リモコン線、ネットワーク信号線)です。
3.リモコン配線は0.3mm² X2心を使用してください。
延長距離が100mを超える場合の仕様についてはリモコン<納入仕様書>をご覧ください。
4.ネットワーク(スーパーリンク)信号線は、
・シールド線、太さ0.75mm² を使用する場合は1500mまで
・シールド線、太さ1.25mm² を使用する場合は1000mまで
・シールド線以外を使用する場合は、太さ2.0mm² とし、2000mまで
5.リモコン配線、ネットワーク信号線は電源線や他の動力線と並行配列しないでください。

適用機種	FDTP285LXB, 365LXB, 455LXB, 565LXB FDTP715LXB, 805LXB, 905LXB, 1125LXB FDTP1405LXB, 1605LXB		
形式	FDT	パネル T-PSAE-5BW, 5ASB	
発行者	藤野	名称	室内機配線図(WIRING)
21.11.18		図番 PJF000Z782	訂符 / 葉別 1/1