三角法
THIRD ANGLE PROJECTION

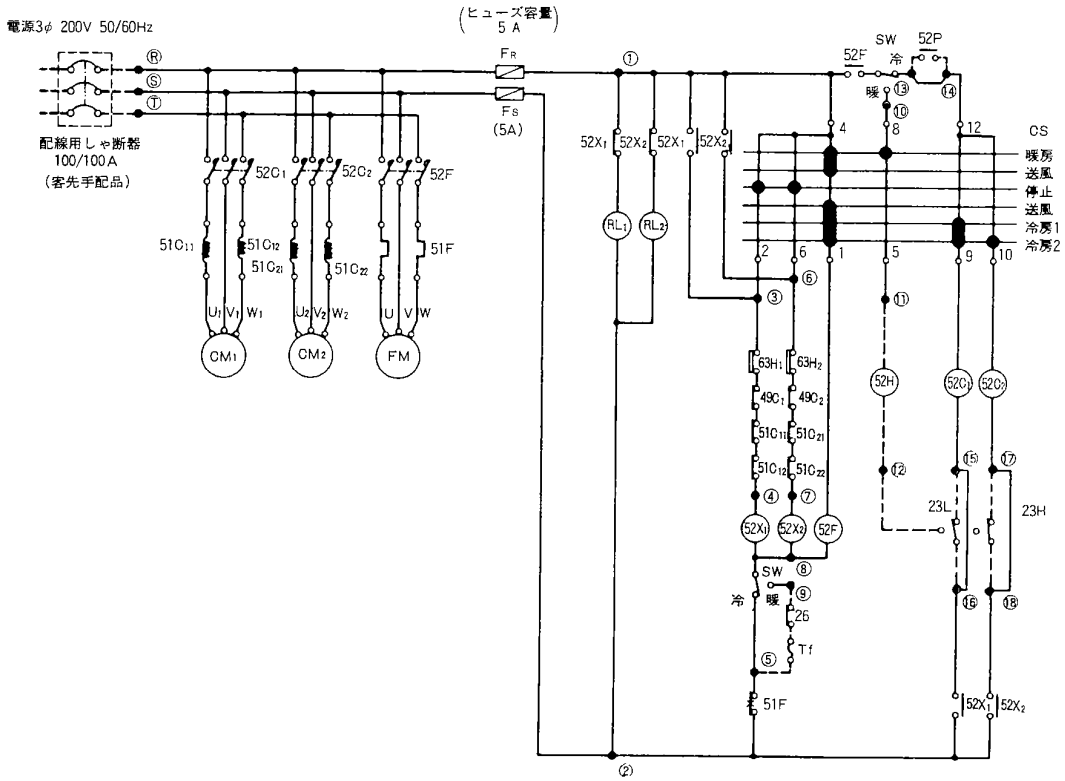

注 1.暖房用電熱器を使用する場合(点線の回路)

1)電磁接触器(52H)のコイルを制御箱内端子⑪と⑫に接続する。

2)電熱器の保護回路(26バイメタルスイッチ、Tf温度ヒューズ)を制御箱内端子⑤と⑨に接続する。

2.暖房用温水・蒸気ヒータを使用する場合。

1)ヒータ用電磁弁(20H通電時開)のコイル端子⑪と⑫に接続する。

2)端子⑤⑨間を短絡する。

3.クーリングタワーとインターロックする場合。

端子⑬と⑭の短絡線をはずし、52P(クーリングタワーのポンプ用電磁接触器)の補助接点を接続する。

4.サーモスタット(23H, L)を接続する場合(点線の回路)

端子⑫⑮⑯間(23L)及び端子⑰⑱間(23H)に接続する。

(端子番号⑮~⑯, ⑰~⑱の短絡線を⑯はずすこと。)

5.◉印は端子台の端子記号を示す。

記号	名称
$RL_{1,2}$	点検表示灯
SW	冷暖房切換スイッチ
CS	操作スイッチ
F_R, F_S	ヒューズ
23H, L	二段サーモスタット
$63H_{1,2}$	高圧圧力開閉器
$52X_{1,2}$	補助継電器
$49C_{1,2}$	CM用インターナルサーモ
51F	FM用過電流継電器
$51C_{11,12,21,22}$	CM用過電流継電器
52F	FM用電磁接触器
$52C_{1,2}$	CM用電磁接触器
FM	送風用電動機
$CM_{1,2}$	圧縮用電動機

訂符 MARK	訂書 REV. NO.	年月日 DATE	点検 CHKD	尺度 SCALE	形式 MODEL: DP-158C2, 208C2
名称 NAME: 配線図 WIRING DIAGRAM				親部番 NEXT ASSY	
認可 APPD: 宮崎	検☒ CHKD: 蓑尾	製☒ DRAWN: 61.12.24		☒種 Z	☒番 DWG.NO. PDG000Z204
品別 SUFFIX: ~	訂符 REV. MARK	頁別 PAGE	標準配布 ST.DISTR.	裏別毎サイズ	特別配布先 1 2 3 4 5

A4

名冷技 R3D

三菱重工業株式會社 名古屋冷熱工場
MITSUBISHI HEAVY INDUSTRIES, LTD.